Giulianova. Covid-19: 6 nuovi contagi e 27 nuovi guariti

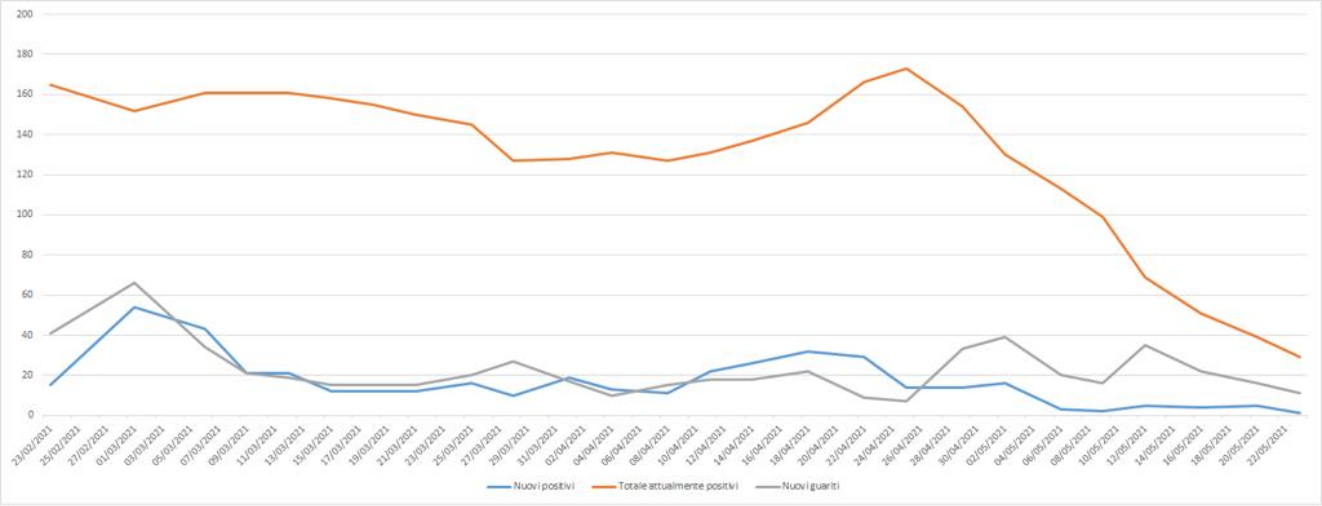

grafico 24 maggio 2021

Il Comune di Giulianova diffonde i nuovi dati sui cittadini giuliesi positivi al Covid-19, contenuti nelle ultime comunicazioni fornite dal Siesp della Asl di Teramo.

Dal 17 al 23 maggio si registrano in città:
- 6 nuovi contagi
- 27 nuovi guariti (totale guariti 1357)
- 1 deceduto
- Totale attualmente positivi 29 (di cui 3 ricoverati in ospedale)
- Totale deceduti seconda ondata 41
- Totale contagiati nella seconda ondata 1427

In allegato il grafico relativo all’andamento dei contagi.

L’elenco fornito dalla Asl è in continuo aggiornamento, sia per quanto riguarda eventuali contagi sia per il numero di guariti.